



Správa železniční dopravní cesty, státní organizace
se sídlem Dlážděná 1003/7, 110 00 Praha 1

Nájem nebytových prostor o výměře 129,89 m²

Nabízíme k pronájmu prostory sloužící k podnikání ve výpravní budově Horažďovice-předm., v obci Horažďovice, o celkové výměře 129,89 m², za účelem provozování restaurace. K pronájmu nabízíme prostory restaurace a skladu. Součástí je samostatné sociální zázemí pro personál a zákaznicky restaurace. Určeno k dlouhodobému pronájmu.

Obrazová dokumentace

IČ 5000197210 RE 1000-4-460 Horažďovice předměstí 432 - výpravní budova

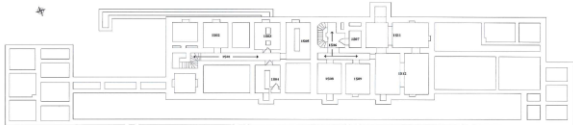

suterén 1S01 - 1S12



přízemí 0P01 - 0P81



Podmínky nájmu

Minimální cena :	76.779,60 Kč/rok bez DPH (odpovídá 591,11 Kč/m2/měsíc bez DPH)
Poplatky za služby :	el.energie-dle sml. se SZDC,s.o.,SŽE Plzeň, vodné,stočné-dle sml. se SZDC,s.o.
Platnost nabídky :	od 22.06.2018 do 31.07.2018 (Nejvyšší nabídková cena s přihlédnutím ke způsobu využití předmětu nájmu a solventnosti uchazeče.)
Kritéria pro vyhodnocení nabídek :	ekonomicky nejvýhodnější nabídka
Jistota (kauce) :	trojnásobek měsíčního nájmu
Frekvence plateb :	dle dohody (měsíční/čtvrtletní/pololetní/roční)
Inflační doložka :	Ano
Doba nájmu :	doba neurčitá (s 3-měsíční výpovědní lhůtou)
Určeno k účelu nájmu /kolaudováno :	provozování hostinské činnosti

Lokalita

Katastrální území :	Horažďovice
Kraj :	Plzeňský
Obec :	Horažďovice
Adresa :	č.p. 432
Ostatní majetek :	není

Prostory

Plocha m ² :	129,89 m ²
Stavba :	cihlová
Stav objektu :	dobrý
Voda :	Ano
Plyn :	NE
El.připojka :	Ano
Kanalizace :	Ano
Vytápění :	Ano
Vzduchotechnika :	NE
Datové sítě :	Ano
Podlaží :	přízemí
Výtah :	NE
Přístupová cesta :	Ano
Parkovací stání :	-

Kontaktní údaje a adresa pro zaslání nabídky (poštou, e-mailem)

Adresa vyhledávatele:	Správa železniční dopravní cesty, státní organizace Oblastní ředitelství Plzeň Úsek správy majetku Sušická 1168/23, 326 00 Plzeň
Kontaktní osoba:	Drahomíra Hálková, T: 972 522 135, MT: 601 365 558, E: halkova@szdc.cz
Datum prohlídky:	-

Ostatní podmínky

Vyhlašovatel má právo uveřejněné podmínky měnit, všechny předložené nabídky odmítnout či zrušit veřejnou soutěž.

Rozhodnutí o výběru nájemce bude odesláno do 15 dnů od rozhodnutí vyhledávatele.

Zájemce uvede do nabídky, kterou zašle e-mailem nebo doručí do podatelny vyhledávatele, zejména výši nájemného, účel nájmu (podnikatelský záměr), kontaktní údaje (adresu, e-mail, telefonní spojení).